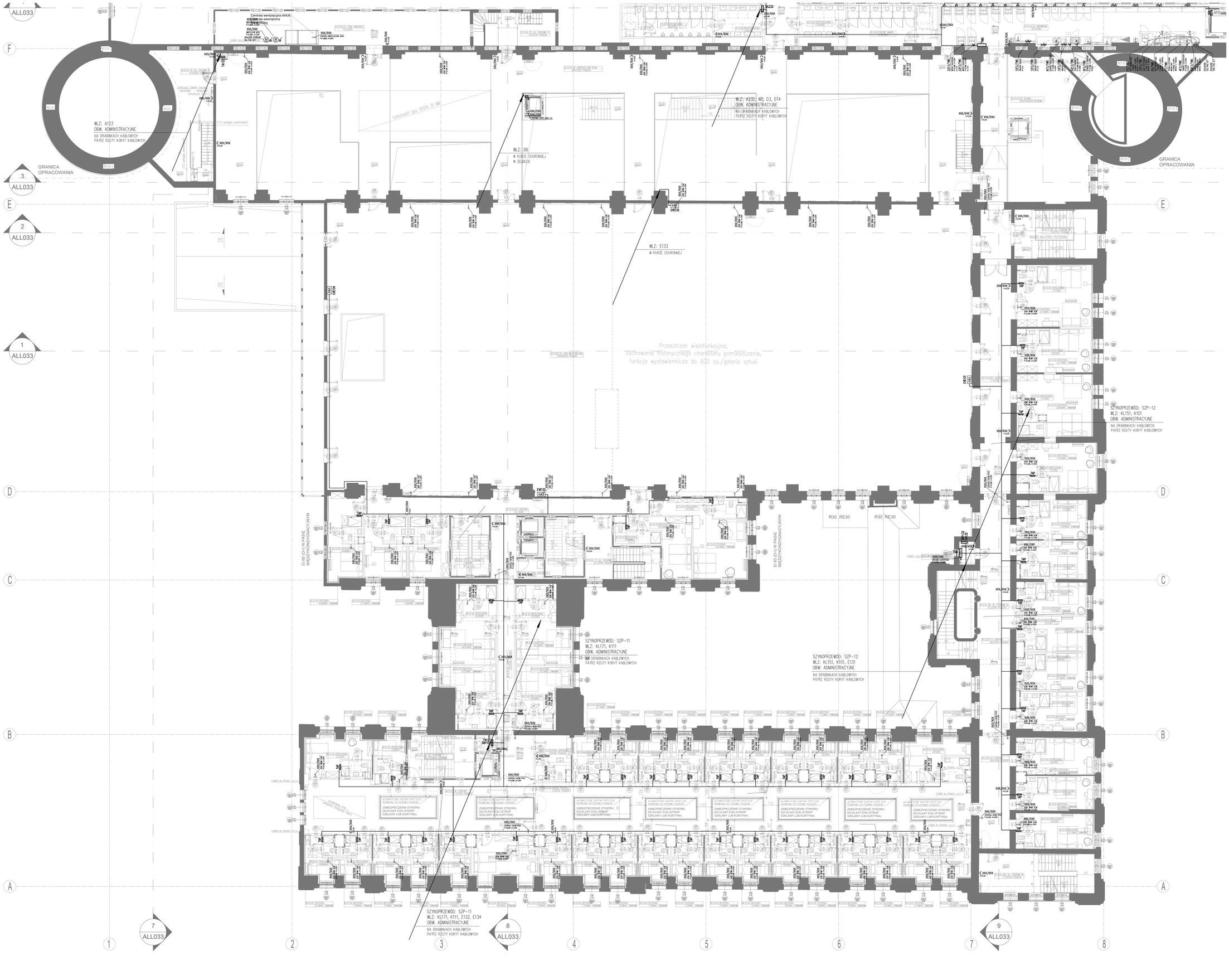


OZNACZENIA:

- ROZDZIELNICA ELEKTRYCZNA
- ZLICZE EKWIVOWE EW2; WYPOSAŻONE PATRZ SCHEMATY ZLICZ
- ZLICZE EKWIVOWE EW3; WYPOSAŻONE PATRZ SCHEMATY ZLICZ
- ZLICZE EKWIVOWE EW4; WYPOSAŻONE PATRZ SCHEMATY ZLICZ
- ZESTAW GNIAZD PODLOGOWYCH (2xGNIAZDO 8xN, 2xGNIAZDO 1-F 230V, 2x GNIAZDO KOMPUTEROWE 230V, 2xREZERWA)
- ZESTAW GNIAZD PODLOGOWYCH (3xGNIAZDO 8xN, 2xGNIAZDO 1-F 230V, 2x GNIAZDO KOMPUTEROWE 230V, 1xREZERWA)
- ZESTAW GNIAZD PODLOGOWYCH (3xGNIAZDO 8xN, 2xGNIAZDO 1-F 230V, 2x GNIAZDO KOMPUTEROWE 230V, 1xREZERWA)
- ZESTAW GNIAZD PODLOGOWYCH (6xGNIAZDO 1-F 230V, 4xREZERWA)
- ZESTAW GNIAZD PODLOGOWYCH (2xGNIAZDO 1-F 230V, 2x GNIAZDO KOMPUTEROWE 230V, 2xREZERWA)
- WENTYLATOR
- WYPUST ZASILAJĄCY 3-FAZOWY
- WYPUST ZASILAJĄCY 1-FAZOWY
- GNIAZDO INSTALACYJNE 1-FAZOWE, IP20
- GNIAZDO INSTALACYJNE 1-FAZOWE, IP44
- GNIAZDO INSTALACYJNE 3-FAZOWE, IP44
- GNIAZDO INSTALACYJNE 1-FAZOWE, KOMPUTEROWE
- ZESTAW GNIAZD PODLOGOWYCH (4x GNIAZDO 1-F 230V + 2x REZERWA)
- WYŁĄCZNIK SERWISOWY, IP44, NATYNKOWY
- WEWNĘTRZNE LINIE ZASILAJĄCE WLZ
- TERMOSTAT
- PUSZKA ROZDZIELCZA KABLA GRZEJNEGO
- KABEL GRZEJNY
- PRZEDWIOŁAKOWY WYŁĄCZNIK PRĄDU (PRZYCISK STERUJĄCY)

UWAGI:
GNIAZDA DLA GRZEJNIKÓW ELEKTRYCZNYCH W CZĘŚCIACH OGÓLNOGOSTĘPNYCH STOSOWAĆ Z BLOKADĄ WYŁĄCZNIKA ZAWORY Z SIEMNIKAMI ZAWIC ZASILIĆ POPRZEZ TRANSFORMATORY 230V/24V, REGULATORY Z SIEMNIKAMI 24VDC ZASILIĆ POPRZEZ ZASILACZE 230V/24V.
ZASILANIE TECHNOLOGII KUCHNI NALEŻY POTWIERDZIĆ ROBOCZO NA BUDOWIE Z DOSTAWCĄ URZĄDZEŃ.
OKABLOWANIE STERUJĄCE WIĘZY JEDNOSTKAMI WEWNĘTRZNYMI I ZEWNĘTRZNYMI KLIMATYZACJI NALEŻY WYKONAĆ WEDŁUG WYTYCZNYCH DOSTAWCY URZĄDZEŃ.
STEROWANIE I AUTOMATYKĘ SYSTEMU WENTYLACJI WSE NALEŻY WYKONAĆ WEDŁUG WYTYCZNYCH DOSTAWCY URZĄDZEŃ.
INSTALACJE ELEKTRYCZNE I AUTOMATYKĘ STERUJĄCĄ WSZELKI WRAZ Z ROZDZIELNICĄ ELEKTRYCZNĄ NALEŻY WYKONAĆ WEDŁUG WYTYCZNYCH DOSTAWCY TECHNOLOGII.
INSTALACJE ELEKTRYCZNE I AUTOMATYKĘ STERUJĄCĄ WĘZŁA CIEPŁA WRAZ Z ROZDZIELNICĄ ELEKTRYCZNĄ NALEŻY WYKONAĆ WEDŁUG WYTYCZNYCH DOSTAWCY TECHNOLOGII. W PRZEJŚCIE WSKAZANO PRZYBLIŻONE ROZWIĄZANIE.
ZASILANIE I STEROWANIE PEMP CIEPŁA WYKONAĆ WEDŁUG WYTYCZNYCH DOSTAWCY SYSTEMU.


ARCHE
„ARCHE" S.A.
ul. Puławska 361, 02-801 Warszawa
tel.: 22 319 80 80, arche@arche.pl

bulak
BULAK Sp. z o.o.
ul. Wojciecha Chrzanowskiego 16 lok. 308
04-392 Warszawa
bulakprojekt@bulakprojekt.pl


Przebudowa, remont i zmiana sposobu użytkowania południowej części zespołu budynków poprzemysłowych „Elektrociepłowni Szombierki" na funkcje usługowe, tj.: usługi kultury (m. in. muzeum), sportu i rekreacji, zakwaterowania turystycznego, wystawiennictwa, biur, gastronomii, handlu wraz z zagospodarowaniem terenu i infrastrukturą towarzyszącą obejmującą budowę parkingów zewnętrznych, przebudowę drogi pożarowej, rozbiórkę części budynku maszynowni od strony południowej

w ramach realizacji zadania inwestycyjnego pod nazwą:

„Przebudowa, rozbudowa, nadbudowa, remont i zmiana sposobu użytkowania południowej części zespołu budynków poprzemysłowych „Elektrociepłowni Szombierki" na funkcje usługowe, tj.: usługi kultury (m. in. muzeum), turystyki, sportu i rekreacji, zakwaterowania turystycznego, wystawiennictwa, biur, gastronomii, handlu i usługi zdrowia wraz z zagospodarowaniem terenu i infrastrukturą towarzyszącą"

Kwartalnik 34, 41-807 Bytom
Działki nr: 17/078, 17/069, 17/109, 17/109 obręb Szombierki

| | | |
|---|---|---|
| Projektant | mgr inż. Michał Moryc | MAZOWSZ/PIOTR/CIA |
| Zespół projektowy | mgr inż. Jakub Kowalczyk | |
| | mgr inż. Maciej Lewandowski | |
| | mgr inż. Bogumił Błaszczyk | |
| | inż. Michał Kościuk | |
| Sprawdzający | mgr inż. MARIUSZ BAGIŃSKI | BA/01 |

Tytuł: CZĘŚĆ POŁUDNIOWA - RZUT PIĘTRA 2
INSTALACJE ELEKTRYCZNE

| | | | |
|---|---|---|---|
| Dyscyplina: | ELEKTRYCZNA | Fazy: | PROJEKT WYKONAWCZY |
| Data: | 2025-11-07 | Skala: | 1:100 |
| Rewizja: | 00 | Numer rysunku: | 2303-A-IE-P02-807 |